BOLETÍN DOCENTE

9 - 29 ABR 2022

STEC

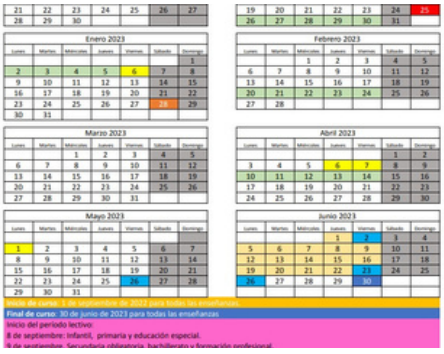

Calendario escolar 2022/2023

Podéis conocerlo en detalle en **este enlace**.
Desde el STEC no lo hemos apoyado, porque la propuesta de la Junta de Personal era un calendario pedagógico con bimestres equilibrados y descanso del 24 de abril al 1º de mayo.

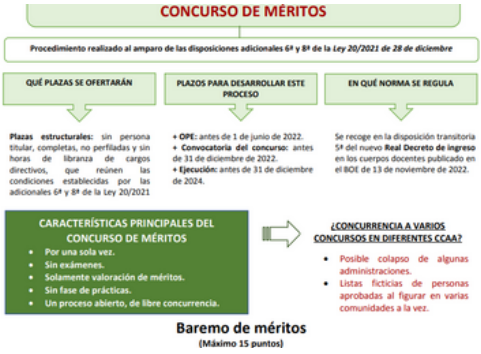

Novedades en el RD de estabilización: tenemos un problema

Estamos **seriamente preocupad@s** por cómo han dejado, entre Ministerio y Consejo de Estado, el proceso de estabilización. Y la Consejería tampoco está peleando por l@s interin@s cántabr@s como debiera. **Así queda**
Cifras orientativas

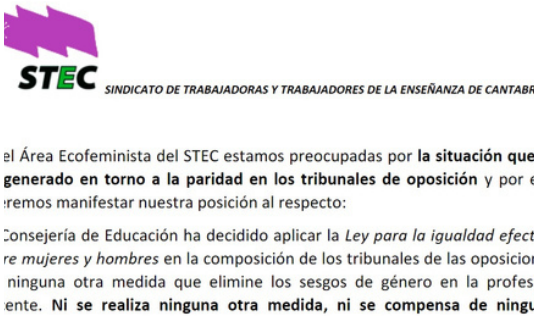

Sobre empezar la Igualdad por la paridad en los tribunales

Nos habíais pedido un posicionamiento al respecto. Aquí está la **opinión del Área ecofeminista del STEC**.
Parece que aplicaran la *Ley de Igualdad* para desacreditarla...

¡Acuerdo para la bajada de ratios en la Pública de Cantabria!

Hemos alcanzado el importante 'Acuerdo para la bajada de las ratios en la Educación Pública de Cantabria', que os detallamos y analizamos **aquí**.

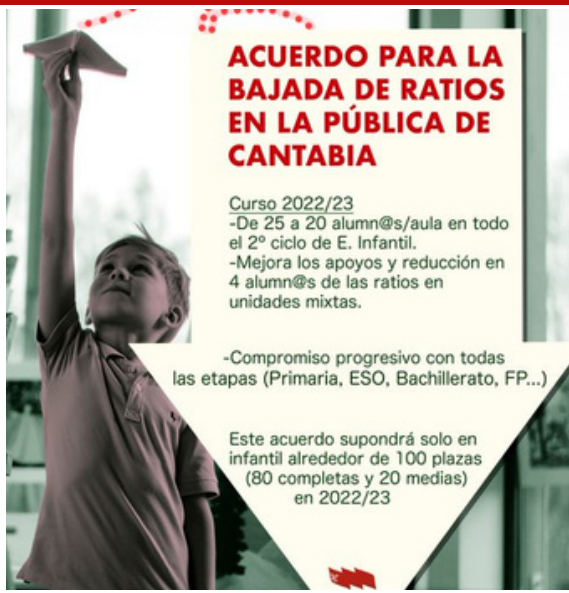

En en la declaración del IRPF, mejor NO marcar ninguna de las dos casillas

Desde Europa Laica defienden que todos los impuestos deben quedar en la hucha común para cubrir asuntos de interés general, y quien quiera donar a la Iglesia u ONGs debe hacerlo adicionalmente.

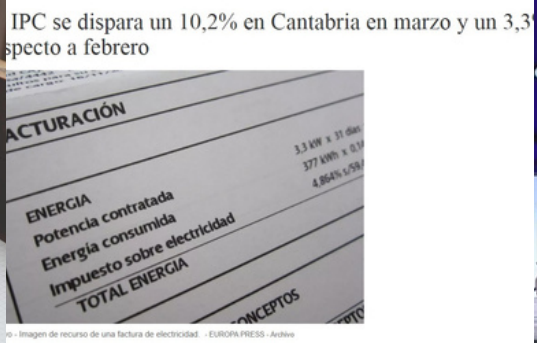

Estamos perdiendo poder adquisitivo a marchas forzadas

El IPC interanual alcanza su valor más alto en 37 años. Se disparan la vivienda, el transporte o la alimentación.
Llevamos años pidiendo a la Consejería una adecuación salarial, perdemos poder adquisitivo cada día, dinero cada desplazamiento.

República es democracia

Si queremos elegir democráticamente la dirección de los centros, imaginad la jefatura del estado. Basta de impunidad con la corrupción y ¡Viva la república!

1° de mayo en Torrelavega

Como cada año, desde la **Intersindical*Cántabra** llamamos a la clase trabajadora a movilizarse en la capital de la comarca del Besaya, contra la precariedad, la brecha salarial y las guerras.
La manifestación partirá a las 12 horas de la Plaza Mayor.
Comunicado

PREVISIÓN DEL CALENDARIO DE OPOSICIONES 2021 (a celebrar en 2022):

MAESTROS Y CUERPO DE PROFESORES DE MÚSICA

ANUNCIO SORTEO TRIBUNALES: 4 ABRIL
SORTEO TRIBUNALES Y LISTADOS PARA EL SORTEO: 7 ABRIL
RESOLUCIÓN PROVISIONAL ADMITIDOS: 11 ABRIL
RESOLUCIÓN PROV TRIBUNALES: 11 MAYO
RESOLUCIÓN DEFINITIVA TRIBUNALES: 23 DE MAYO.
CONSTITUCIÓN 26 Y 27 DE MAYO FORMACIÓN TRIBUNALES
PRIMERA SEMANA DE JUNIO
RESOLUCIÓN DEFINITIVA ADMITIDOS: 6 DE JUNIO. 13 JUNIO

Calendario oposiciones

Ya disponemos de la previsión del calendario de oposiciones para 2002, de Maestr@s y Profesorado de música y artes escénicas. Puedes consultarla aquí.

Una imagen lamentable

Como venimos denunciando, Marina Lombó ha aparecido en "la revista líder de la industria del juego" tras el primer acto del programa FES, a través del cual el Gobierno autonómico deja la prevención de esta lacra que afecta a nuestro alumnado... en manos de la patronal del juego.

BOLETÍN DOCENTE

STEC